

‘하나되는 DIVA 함께하는 회원사’



대덕이노폴리스벤처협회 활동 보고

1

회원 주요 공지사항

1. 3월 회원사 창립기념일 이벤트 (7개사)

- 협회 회원기업 창립기념일 축하를 위한 떡케이크 및 축하카드 전달

연번	날짜	기업명	대표자명	주요 생산품	소재지
1	03-01	(주)픽소니어	윤종식	SI용역 및 프로그램개발	대전 유성구
2	03-01	(주)이데아인포	서문윤	빅데이터, 인공지능, 포털, IOT	대전 대덕구
3	03-02	(주)엘티에스	장승규	정밀기기 및 과학기기	대전 서구
4	03-02	(주)첸노	고성욱	광고마케팅, 통신기기 제조	대전 서구
5	03-10	(주)아화골프	강경애	골프클럽, 파크와 그라운드골프	대전 서구
6	03-19	(주)라이온캠텍	박희원 , 박서영	왁스, 인조대리석 제조, 도소매	대전 대덕구
7	03-23	(주)하기소닉	김병극	전자부품(센서,모듈) 제조	대전 유성구

2. 2024년 제1차 상임이사회 개최

- 일시장소 : 2024. 03. 05(화) / 한식당 고려정
- 참석자 : 상임이사 9인 출석
- 주요내용 : 협회 현안 보고의 건
- 진행사진



진행사진

3. [대전지역상장법인협의회 인사교육위원회] 2024년 3월 정기모임 개최

- 일시장소 : 2024. 03. 20(수) / D-유니콘라운지 회의실
- 참 석 자 : 대상협 인사교육위원회 회원 총 15명
- 주요내용 : 기업 우수사례 발표 및 '24년 변경 근로기준법 주요이슈 정리
- 진행사진



4. [프로젝트 Y] 2024년 사업 오리엔테이션 및 킥오프 네트워킹

- 일시장소 : 2024. 03. 20(수) 14:00 ~ 18:00 / 대덕이노폴리스벤처협회 교육장
- 참 석 자 : 2024년 프로젝트 Y 사업 참여자 14명
- 주요내용 : 사업 오리엔테이션 및 참석자 간 네트워킹
- 진행사진



5. [글로벌 혁신주체 네트워크] 글로벌 혁신클러스터 포럼 및 네트워크파티

- 일시장소 : 2024. 03. 20(수) 16:00 ~ 21:00 / 비래키키(대전 대덕구)
- 참 석 자 : 글로벌 혁신주체 네트워크사업참여자 및 산학연유관기관 등 37명
- 주요내용 : 글로벌 진출을 위한 10대 아젠다발굴 및 네트워킹
- 진행사진



1. 일자리 채용 청년지원금

★ 청년에게 최대 200만원 지급 ★ 예산소진시 마감
(3개월차 100만원, 6개월차 100만원 최대 200만원 지원)

· 충청권 운영기관 중 “최다 인원 추경(320명), 최종 배정인원 1,020명”

○ 지원대상

- 참 여 자 : 23.10.1.~24.9.30 기간 중 제조업 등 빈일자리 중소기업에 정규직으로 취업한 청년(만 15세~34세)
- * 빈일자리 : 조선업, 뿌리산업 등 제조업, 농업, 해운업, 수산업 등

○ 지원요건

- 근로조건 : 제조업 등 빈일자리 중소기업에 정규직으로 취업한 후 3개월 이상 근무

○ 지원내용: 제조업 등 빈일자리 중소기업에 정규직으로 채용된 청년에게 3개월 근무시 100만원, 6개월 근무시 100만원 지원

구 분	내 용
지원내용	취업 후 3개월 근무시 100만원, 6개월 근무시 100만원 지원
기업요건	5인이상 우선지원 대상기업 고용보험상 한국표준산업분류 대분류가 C 제조업 모두가 대상 * 고용보험 업종코드 기준으로 판단 * 5인 미만인 제조업 기업인 경우, 2023년도 청년친화강소기업인 경우 참여 가능

- 참여방법 : 1) 고용24(www.work24.go.kr) 접속 후
2) 운영기관 선택 “(사)대덕이노폴리스벤처협회”
3) 구비서류 작성 후 사이트 내 신청

○ 신청 및 문의처

- 기업일자리지원팀 (E-mail : diva02@diva.or.kr)
- 이나라 주임 T. 042-368-9705 이승언 주임 T. 042-368-9716
- 조민영 사원 T. 042-368-9732 박원창 사원 T. 042-368-9778

2. 청년일자리도약장려금

★정규직 채용 청년 1인당 최대 1,200만원 지원 ★
(월 60만원씩 1년간 지원, 총 2년 근속 후 480만원 일시지급)

- 2023년 청년 일자리 도약장려금 운영기관 대전 지역 단독 “A”등급 확정 (‘23.12.15)
- 2023년 청년 일자리 도약장려금 “기관장관 표창 수상” (기업 표창) (‘23.12.29)
- 2024년 청년 일자리 도약장려금 대전 운영기관 중 “최다 인원 배정(850명)”

○ 변동사항

구분	변동사항	
	23년	24년
청년조건	6개월 이상 실업	4개월 이상 실업
	졸업일로부터 3개월 지나지 않는 청년 제외	졸업 직후 채용 시 지원 가능
지원한도	30명(60명) 한도 내에서 피보험자수의 50%(수도권) → 100%(비수도권)	30명(60명) 한도 내에서 <삭제> 피보험자수의 50%(수도권) → 100%(비수도권)
지원금 신청	3개월 조기 지급 신청 가능	조기 지급 신청 불가능 6개월 고용 유지 후 신청

○ 지원대상

- 참여기업 : 1년간 고용보험 가입 평균인원이 5인 이상* 및 연매출(피보험자x1,800만원 이상기업(업력 1년이상 경우) 해당 기업
* 단, 5인 미만기업은 업종 및 청년창업기업, 벤처기업 등에 따라 지원가능
- 참여자 : 만 15~34세로, 취업애로청년 요건 중 1가지에 해당하는 자

○ 지원요건(**기업신청일 기준 3개월전 채용자까지 소급)

- 근로조건 : 정함이 없는 근로계약을 체결한 자, 주 소정근로시간이 30시간 이상인 자, 최저임금 이상을 받는 자, 고용보험에 가입된 자
- 직무조건 : 제한 없음

○ 지원제외

- 참여기업 : 소비·향락업 등의 업종, 국가 및 공공기관, 근로자 파견업 등 해당 청년을 직접 사용하지 아니하는 사업주, 임금 등을 체불하여 명단이 공개 중인 사업주, 고용보험료 체납 기업, 참여신청일 3개월 전부터 지원금을 받는 기간 동안 인위적 감원이 없어야함 등
- 참여자 : 근로계약 기간을 정한 근로자, 사업주의 배우자, 채용일 기준 대학(원) 재학 중인 자(대학 졸업예정자도 지원제외)

○ 지원내용: 근로자에게 지급하는 임금수준에 비례, 월 최대 60만원, 2년간 1,200만원 지원

- 참여방법 : 1) 고용24 (www.work24.go.kr) 접속 후
2) 운영기관 선택 “(사)대덕이노폴리스벤처협회”
3) 구비서류 작성 후 사이트 내 신청

○ 신청 및 문의처

- 기업일자리지원팀 (E-mail : diva02@diva.or.kr) / Tel. 042) 368
정경숙 팀장 T. 9715 이나라 주임 T. 9705 이승언 주임 T. 9716
조민영 사원 T. 9732 박원창 사원 T. 9778

3. 2024년 대전형 반도체 플러스 사업

★ 대전소재 나노·반도체 관련기업에 고용된 만 35세~49세 근로자 대상
기업과 근로자에게 최대 1,020만원 지원 ★

○ 지원대상

- 참여기업 : 대전소재 나노·반도체 관련기업*업종코드 및 관련증빙 확인
- 참여자 아래 요건을 충족하는 만 35세~49세 근로자

구분	지원요건	비고
필수요건	① 대전소재 나노·반도체기업에 정규직으로 채용된 자 ② 최저임금 이상의 급여를 지급받는 자 (단, 유형II-플러스장려금 참여자는 최저임금의 120%이상) ③ 4대 사회보험 가입이 완료된 자(*필수 가입) ④ 소정근로시간이 주 30시간 이상인 자 ⑤ 대전 소재 사업장에서 근무중인 자	모두 충족하여야 사업 참여 가능
제외대상	① 채용일 기준 사업주의 배우자, 직계 존·비속 관계인자 ② 타 정부기관 및 지자체로부터 인건비를 지원받고 있는 자 (*본 사업과 중복지원 불가함)	제외요건 해당 자의 경우, 필수요건을 충족하더라도 사업 참여 불가함

○ 지원내용

- 지원한도 : 피보험자수의 100%한도(단, 최대 20명)*예산소진시 참여불가할 수 있음
- 지급방식 : 3개월 지급 주기로 총 4회차 지급, 기업과 채용자(근로자) 동시 신청

구분	수혜 대상	지원대상			지원내용
기업도약 플러스장려금 (기도플)	기업	대전소재 반도체 관련기업	만 15세 이상 근로자 채용	'24년 1월 1일 이후 채용자 또는 전환자부터 지원가능	1인 720만원 (60만원x12개월)
일자리도약 플러스장려금 (일도플)	기업	대전소재 반도체 관련기업	만 35세~49세 근로자 채용	'24년 1월 1일 이후 채용자 또는 전환자부터 지원가능	1인 720만원 (60만원x12개월)
일자리채움 취업지원금 (취업지원금)	근로자	기도플·일도플 참여기업 근로자	만 35세~49세 정규직 근로자	'24년 3월 1일 이후 채용자 또는 전환자부터 지원가능	1인 300만원 (25만원x12개월)

○ 참여방법 : 사업 홈페이지를 통한 참여신청(<https://diva.imweb.me/>)

○ 신청 및 문의처

- 기업일자리지원팀 (E-mail : diva02@diva.or.kr) / T. 042-368
김수빈 주임 9723, 이승연 주임 9716

4. 국민취업지원제도 일경험프로그램

★ 기업 참여신청 시 우수인력연계와 인건비 혜택 ★
 1~3개월 우수인력 연계와 1인당 최대 월 50만원 교육프로그램 운영수당 지원
 ★참여자 수당 고용노동부 직접 지원, 기업부담금 "0원"

- 2023년 국민취업지원제도 일경험프로그램 위탁기관 "A"등급 확정 ('23.12.7.)
- 2023년 국민취업지원제도 일경험프로그램 "고용노동부장관 표창 수상"(개인부문) ('23.12.29.)

○ 지원대상

- 기업 : 일경험 프로그램 참여 신청 직전 월말 기준으로, 고용보험 피보험자 수 10인 이상을 고용하고 있는 중소기업, 사회적기업, 협동조합, NGO, 공공기관 등(*2023년부터는 10인 미만 기업 참여 불가)

○ 유형별 지원내용

구 분		내 용	
훈련 연계형	참여 기업	조건	NGO, 공공기관, 민간기업 등 " <u>고용보험 피보험자 수 10인 이상</u> "기업
		역할	참여자 실습(1개월~3개월) 협약 및 직무 수행경험·훈련프로그램 제공 * 예시 : 기업 내 직무교육, 개인 및 단체 과제수행, 협력사 현장견학 등 4대보험 가입(의무 없으며, 산재보험 고용노동부 일괄가입진행)
		지원 금액	참여자 1인당 월 50만원 멘토링 수당 지원(교육시간 대비 차등지급) 현장실습생의 지위로 재해보험 가입(고용노동부 일괄가입, 기업희망 시 4대보험 가입 가능)
	참여자	조건	"국민취업지원제도"가입자로, 운영기관으로부터 알선 받은 자 * 기업 자체채용 불가
		지원 금액	실습참여비용 월 약 150만원 지원(고용센터→참여자 직접지급, 참여시간 에따라 차등지급) * 기업부담금 0원
체험형	참여 기업	조건	훈련연계형 동일
		역할	참여자 실습(30일내외) 협약 및 참여자 직무체험 기회 제공 * 일 최대 4시간 직무체험 제공
		지원 금액	참여자 1인당 월 10만원 멘토링 수당 지원 현장실습생의 지위로 재해보험 가입(고용노동부 일괄가입)
	참여자	조건	훈련연계형 동일
		지원 금액	실습 참여비용 일 2만 2천원 지원(고용센터→참여자 직접지급) * 기업부담금 0원

○ 신청방법

- 온라인 신청 : 국민취업지원제도사이트 접속 (www.work.go.kr/kua) → (사)대덕이노폴리스벤처협회 운영기관 선택 → 협약체결 → 채용자 선발통보(서류접수)

○ 신청 및 문의처

- 신청/채용 : 혁신인력지원팀 주임 김지애 (전화 : 042-368-9714, E-mail : diva04@diva.or.kr)
- 지원금 : 혁신인력지원팀 사원 정희지 (전화 : 042-368-9726, E-mail : diva04@diva.or.kr)

5. 시니어인턴십사업(일반형)

★ 만60세 이상(1964년 이전 출생) 근로자를 고용할 의사가 있는 4대보험 가입 사업장에 최대 240만원 인건비 지원 ★

○ 지원대상

- 참여기업 : 만60세 이상 근로자를 고용할 의사가 있는 4대보험 가입사업장
*신청제외 : 소비향락업체, 다단계판매업체, 임금체불사업장 등
- 참 여 자 : 만 60세 이상인 자 (1964년생 및 이전출생자)

○ 지원요건

- 근로조건 : 만 60세 이상, 최저임금 준수, 3대보험 가입
- 직무제외조건 : 중앙정부 및 지자체 재정지원 일자리사업 등에 참여중인 자는 제외, 해당기업에 90일 이내 근로이력이 없는 자 (일용직은 예외), 참여 직종이 '신청제외직종' (경비, 청소원, 산후도우미, 기업 고위임원 등)에 해당하지 않는 자
*신청제외직종에 대한 세부 내용은 상담 요망

○ 지원내용

구 분	참여기업지원금		
	지원구분	지원내용	총 액
일반형 (인턴형)	인턴지원금	입사일로부터 3개월간 급여 50% / 월 최대 40만원 (예: 월급여 80만원 근로계약 → 40만원 지원)	1인당 240만원
	채용지원금	인턴 종료 후 6개월 이상 계속고용계약 체결 시, 추가 3개월간 급여 50% / 월 최대 40만원	
세대 통합형	채용지원금	숙련기술 보유 퇴직자를 청년멘토로 최소 6개월 이상 재고용 / 1인당 300만원 (일시금)	1인당 300만원
장기 취업유지형	장기취업 유지지원금	인턴십 참여자를 18개월 이상 고용유지 시, 18개월 80만원, 24개월 80만원, 30개월 60만원, 36개월 60만원 지원(총 4회) * 지원기준일(18·24·30·36개월 경과시점) 이후 3개월 이내 신청기업에 한해 지원 * 2022년 시니어인턴십 사업 참여자부터 적용	-

○ 참여방법 : 메일 신청 및 접수 (E-mail : ksb07@diva.or.kr)

○ 신청 및 문의처

- 기업일자리지원팀 (E-mail : ksb07@diva.or.kr) 김수빈 주임 T. 042-368-9723

6. 일학습병행 지원 사업

○ 지원내용 : 기업 자체 사내교육훈련 훈련과정 개발비 및 실무 훈련비 지원

- 기업 요구 분야별 전문가 파견을 통한 기업 맞춤형 훈련프로그램 개발부터 교재 제작, 직무 훈련 담당자 역량강화 등 통합 훈련시스템 구축 지원

○ 지원대상 : 고용보험가입자 수 10인 이상 기업

- 단, 예외적으로 월드클래스300, 명장기업, BestHRD기업, 강소기업, 혁신기업 등 대외적으로 기술력, 발전가능성, HRD우수성 등을 인정받은 기업이나, (사)대덕이노폴리스벤처협회, 지역 인자위(확산팀), 등이 추천한 기업과 정부가 인증한 기업군에 대하여 상시 근로자 수 5명까지 예외적 적용 가능

○ 지원규모

- 학습근로자 및 기업현장교사, 행정업무담당자 수당지원 및 교육훈련비, 훈련과정 개발비, 학습도구 개발비 (연간 최소 2,290만원 지원)

항 목	지원기준(*기업 지급)	지원금
*학습근로자 수당	20만원x인원x근무월	1인당 월 20만원 훈련비 지원 ※ 외부평가 통과시 20만원x12개월 240만원 일괄 지급 연간 총 480만원(1인당)
*기업현장교사 수당	훈련대상 인원별 차등	기업당 연간 400만원~1600만원
*행정업무담당자 수당	25만원x12개월	기업당 연간 300만원
*교육훈련비	단기(4,000원)x시간(450)x 지원율(1.5)x인원수(1) ※지원율은 NCS중분류 기준 04_생산품질관리, 04_기계품질관리, 07_철도차량제작, 09_항공기제작, 02_전자기기일반은 지원율 1.2 적용	기업당 연간 최소 270만원(x인원수) ※지원율은 NCS중분류 기준 04_생산·품질관리, 04_기계품질관리, 07_철도차량제작, 09_항공기제작, 02_전자기기일반은 지원율 1.2적용 훈련비 지원 금액은 약270만원(x인원수)
훈련과정 개발	훈련과정 개발	기업당 연간 600만원
학습안내서 개발	학습안내서 개발	기업당 연간 240만원
합 계		기업당 연간 최소 2,290만원

- 병역특례지정업체 지정 평가시 가점
- 조달청 물품 제조·입찰 적격심사 1.0점 가점
- 산업안전보건공단 클린사업장 우선선정 가점
- 조달품질원 '품질보증조달물품 지정' 평가 시 5점 가점
- 고용노동부장관 명의의 일학습병행 국가자격증 발급

○ 신청 및 문의처

- 혁신인력지원팀 대리 안승주 (전화 : 042-368-9721, E-mail : asj@diva.or.kr)

7. 벤처기업 공동채용 · 공동훈련 지원

- **지원내용** : 인력채용을 위한 기업홍보, 채용공고 대행, 채용연계, 신입사원 훈련 등 지원

신입사원 공동훈련	
<p>지원 : 신입사원 기본소양·적응 교육 (팀웍, 비즈니스매너, 보고서작성 등)</p> <p>대상 : 입사 1년 이내 신입사원 (연 200명)</p> <p>일정 : 2024년 5월~12월 (2박3일)</p> <p>신청 : 별도 신청접수</p>	
공동 채용설명회 및 기업탐방	통합채용공고
<p>지원 : 대학/특성화고 등에 방문 또는 기업 현장탐방을 통해 구직자 대상 채용설명</p> <p>대상 : 인력 채용예정인 중소벤처기업</p> <p>일정 : 2024년 4월 ~ 10월 예정</p> <p>신청 : 별도신청접수</p>	<p>지원 : 사람인/ 잡코리아/ 인크루트 등 유료 채용포털 공고 등록대행 및 지원자 연계</p> <p>대상 : 인력채용예정인 중소벤처기업</p> <p>일정 : 2024년 1월 ~ 12월 예정</p> <p>신청 : 별도신청접수</p>

○ 신청 및 문의처

- 혁신인력지원팀 과장 박현 (전화: 042-368-9703, E-mail: hyun@diva.or.kr)

8. 첨단기술기업 지정 신청 자문 지원 사원

- **지원내용** : 첨단기술기업으로 지정받고자 하는 기업을 대상으로 지정신청을 위한 가이드 제공 및 준비 과정 컨설팅 등 지원

- 제도소개, 기본 지정요건 부합여부 검토
- 지정신청서 준비방법 및 절차 가이드
- 명세서 작성법 등 회계사 자문 지원

- **지원대상** : 연구개발특구에 입주한 기업으로서, 지정요건 부합 기업

- 첨단기술제품을 생산, 판매하는 기업
- 신청일 직전 4분기 매출액의 20%이상인 첨단기술 매출액인 기업
- 신청일 직전 4분기 연구개발비 비율이 3~5%이상인 기업

○ 신청 및 문의처

- 경영회원지원팀 과장 신수정 (전화 : 042-368-9703, E-mail : jeong@diva.or.kr)

9. 벤처스타트업아카데미(SW/콘텐츠 분야)

○ **지원내용** : 벤처기업 중심의 현장맞춤형 SW 인재양성 및 채용연계지원

- 참여대학 : 우송대학교
- 훈련과정

구분	학과 과정명	훈련인원
1학기 (‘24.03.~06.)	<ul style="list-style-type: none"> · 데이터 사이언스를 위한 파이썬(Python) 프로그래밍 · AI/머신러닝 엔지니어링 프로그래밍 · 클라우드 네이티브(AWS) 데이터분석 및 인공지능(AI) · 로보틱스/온보드 프로그래밍 	40명 (전공/비전공 학생)
2학기 (‘24.08.~11.)	<ul style="list-style-type: none"> · PBL(Project based Learning) 기반 AI/머신러닝 엔지니어링 프로그래밍 · PBL 클라우드 네이티브(AWS)데이터분석 및 인공지능 · PBL 로보틱스/온보드 프로그래밍 · 기업실습 	40명
채용 연계 지원 (‘24.11.~ / ‘25년 계속)		

○ **지원대상** : SW인력(정규직) 채용계획이 있는 기업
SW개발인력 및 SW개발 전담부서를 보유한 기업

○ **채용약정기업 지원 혜택**

- 우선 인재 채용권
- 프로젝트(OJT 등) 참여 시 멘토링 수당 지원
- 중소벤처기업부 일자리 평가반영 사업 참여 시 평가 가점 부여

○ **신청 및 문의처**

- 혁신인력지원팀 사원 정희지 (전화 : 042-368-9726, E-mail : jhj@diva.or.kr)

10. 행복비즈센터 및 대전 국방비즈클럽 운영

○ **사업목적** : 기업 간 비즈니스 역량을 강화하고 국방비즈클럽 교류회 운영을 통한 비즈니스 활로 개척 및 협력네트워크 구축

○ **지원대상** : 대전시 국방기업 및 국방산업 진입을 희망하는 기업 등

○ **지원내용** : 방산대기업과의 기술교류회 및 세미나, 국방포럼 등

○ **문의처**

- 기술창업성장지원팀 주임 윤동준 (전화 : 042-368-9711, E-mail : ydj@diva.or.kr)
- 기술창업성장지원팀 사원 김진호 (전화 : 042-936-4811, E-mail : kjh@diva.or.kr)

11. D-유니콘라운지 운영

- **사업목적** : 대전 핵심 비즈니스 전용공간으로 D-유니콘기업의 집중 육성 지원
및 대전 기업의 활발한 네트워킹과 투자 활성화 연계를 목적
- **지원대상** : D-유니콘프로젝트 선정기업 및 추진기관, 대전 창업기업, 투자사 등
- **지원내용** : 공간 대여 및 세미나·포럼·네트워킹 프로그램 개최 지원 등
- **기 타** : D-유니콘라운지 사용목적에 따라 이용여부 판단
- **문의처**
 - 기술창업성장지원팀 과장 임동혁 (전화 : 042-368-9706, E-mail : ldh@diva.or.kr)
 - 기술창업성장지원팀 대리 서성찬 (전화 : 042-368-9709, E-mail : ssc@diva.or.kr)
 - 기술창업성장지원팀 사원 김희진 (전화 : 042-863-1110, E-mail : gw97@diva.or.kr)

12. 시설 대관 안내

(사)대덕이노폴리스벤처협회의 보유 시설 이용에 관한 사항을
아래와 같이 안내합니다.

★ 교육장이 리뉴얼 되었습니다.★

빔프로젝터+무선마이크+스피커+현수막걸이(전동바텐) 설치되었습니다.

교육장 대관 : 교육장 (201-A호)

<input type="checkbox"/> 운영시간 :	월요일~금요일, 09:00 ~ 18:00 (주말, 공휴일, 대체휴일 등 휴일 미운영)																					
<input type="checkbox"/> 시설위치 :	대덕벤처타워 웹스퀘어 2층 201-A호 (대전 유성구 갑천로361-17, 탑립동)																					
<input type="checkbox"/> 시설규모 :	(면적) 110.32㎡(33.37평) (수용) 30석																					
<input type="checkbox"/> 부대장비 :	빔프로젝터, 무선마이크 2대, 스피커 4대, 현수막걸이(전동바텐), 2인 책상(15), 의자(30), 노트북(1), 전자칠판(1), 접수책상(1), 이동형 칠판(1)																					
<input type="checkbox"/> 이용비용 :	<table><tr><th colspan="2">구분</th><th>DIVA 정회원사 벤처타워 입주사</th><th>일반기업·기관</th><th>비고</th></tr><tr><td>2시간</td><td>기본</td><td>50,000원</td><td>100,000원</td><td rowspan="3">부가가치세 별도</td></tr><tr><td>4시간</td><td>-</td><td>100,000원</td><td>200,000원</td></tr><tr><td>8시간</td><td>1일</td><td>150,000원</td><td>300,000원</td></tr></table>				구분		DIVA 정회원사 벤처타워 입주사	일반기업·기관	비고	2시간	기본	50,000원	100,000원	부가가치세 별도	4시간	-	100,000원	200,000원	8시간	1일	150,000원	300,000원
구분		DIVA 정회원사 벤처타워 입주사	일반기업·기관	비고																		
2시간	기본	50,000원	100,000원	부가가치세 별도																		
4시간	-	100,000원	200,000원																			
8시간	1일	150,000원	300,000원																			
<input type="checkbox"/> 시설모습 :	<div></div> <div></div>																					
<input type="checkbox"/> 유의사항 :	이용일 7영업일 전 신청해야 하며, 완납/승인 후 이용가능 (당일예약 불가)																					
<input type="checkbox"/> 참고사항 :	현수막 사이즈 : 가로360cm*세로40cm																					
<input type="checkbox"/> 환불규정 :	<table><tr><th>D-7일 전</th><th>D-6~3일 전</th><th>D-2일 전</th><th>비고</th></tr><tr><td>전액환불</td><td>취소수수료 20%</td><td>환불없음</td><td>영업일 기준</td></tr></table> <p>※ 신청기업/기관 명의의 환불계좌 사본 별도 제출 必</p>				D-7일 전	D-6~3일 전	D-2일 전	비고	전액환불	취소수수료 20%	환불없음	영업일 기준										
D-7일 전	D-6~3일 전	D-2일 전	비고																			
전액환불	취소수수료 20%	환불없음	영업일 기준																			

회의실 대관 : 화상회의실 (208호)

□ 운영시간 :	월요일~금요일, 09:00 ~ 18:00 (주말, 공휴일, 대체휴일 등 휴일 미운영)
□ 시설위치 :	대덕벤처타워 웹스퀘어 2층 208호 (대전 유성구 갑천로361-17, 탑립동)
□ 시설규모 :	(면적) 129.46㎡(39.16평) (수용) 14석
□ 부대장비 :	책상, 의자(14), 단상(1), 모니터 및 전자칠판 연결 PC(1), 전자칠판(1), 화상카메라 및 영상장치(1), 화상화면송출 모니터(1), 화상회의 시스템SW(1)
□ 이용비용 :	무료
□ 시설모습 :	
□ 유의사항 :	이용일 7영업일 전 신청해야 하며, 승인 후 이용가능 (당일예약 불가) 화상회의 프로그램 사용 시, 이용자 개인계정을 활용
□ 참고사항 :	현수막 사이즈 : 가로 약 3M 내외

공통 안내사항

□ 이용절차 :	교육장) 신청서 메일 제출 → 담당자 확인 → 대관료 납부 → 승인 → 이용 회의실) 신청서 메일 제출 → 담당자 확인 → 승인 → 이용
□ 제출서류 :	시설이용신청서, 사업자등록증 (DIVA 홈페이지 신청양식 다운로드)
□ 문의/신청 :	경영·회원지원팀 김현지 주임 (042-368-9708 / khj@diva.or.kr)

□ 기본사항 :	① 이용 전 시설 확인이 필요한 경우, 담당자에게 사전연락 후 방문 ② 준비시간 및 정리시간을 포함하여 대관 신청 ③ 신청서의 기본 이용요령 숙지 후, 동의 하에 대관 신청
----------	--

* 시설이용신청서 신청양식은 [협회 홈페이지 접속] - [회원안내] - [시설 대관 및 사무 공유공간 임대 안내] - [시설 대관안내] 맨 밑 하단에 **[신청양식 다운로드 바로가기]** 클릭하여 다운로드

13. 초기창업자 사무 공유공간 임대안내

(사)대덕이노폴리스벤처협회는 (예비)초기창업자의 임대료 부담을 줄여,
최소한의 비용으로 경영 인프라를 구축·운영할 수 있도록
「사무 공유공간 임대 서비스」를 아래와 같이 안내합니다.

사무 공유공간 개요

□ 시설위치 :	대덕벤처타워 위스퀘어 2층 201-B호 (대전시 유성구 갑천로 361-17, 탑립동)		
□ 시설규모 :	(전용면적) 45.92㎡ / 약 13.89평		
□ 부대장비 :	책상(6개), 의자(6개), 회의테이블, 냉난방기		
□ 이용대상 :	예비창업자 및 초기창업기업 등		
□ 이용구분 :	구분	상주형	비상주형
	유형	공유공간에 실입주	공유공간에 주소지 등록
	비용	월 40만원	월 10만원
	지원	<ul style="list-style-type: none"> ○ 업무 책상, 의자(지정석) ○ 회의테이블 ○ 무선인터넷 ○ 화상회의 (별도 미팅룸 완비) 	<ul style="list-style-type: none"> ○ 사업자등록 ○ 개별 우편함 제공 ○ 수취 및 알림 ○ 보관 ○ 스캔파일 전달
			부가세 별도
<p>※ 상주형 입주완료(24.03.기준)</p> <p>※ 별도 유료제공 서비스 : 우편발송, 복합기(프린터, 팩스) 이용 가능</p>			
□ 시설모습 :			
□ 신청절차 :	이용가능여부 문의→ 신청서 제출→ 검토/승인→ 임대료 납부→ 입주		
□ 관련문의 :	경영·회원지원팀 조지영 과장 (042-368-9720 / young@diva.or.kr)		
□ 유의사항 :	공간 입주 현황에 따라 이용이 어려울 수 있으니, 신청 전 사전 문의 必		

* 임대서비스 신청서 신청양식은 [협회 홈페이지 접속] - [회원안내] - [시설 대관 및 사무 공유공간 임대 안내] - [사무 공유공간 임대안내] 맨 밑 하단에 [신청양식 다운로드 바로가기] 클릭하여 다운로드

14. 지식재산 공제사업

- **지원내용** : 중소·중견 기업의 기술을 보호하고 지식재산 경쟁력 강화를 위해 기술보증기금이 운영중인 특허청 위탁 정책사업으로 공제에 가입한 중소·중견 기업이 공동 적립한 부금으로 지식재산권 분쟁 및 국내외 출원 등의 비용부담이 발생한 가입자에게 최대 납입부금의 5배까지 대여를 통해 상호 부조하는 공제제도

[지식재산공제사업 흐름도]

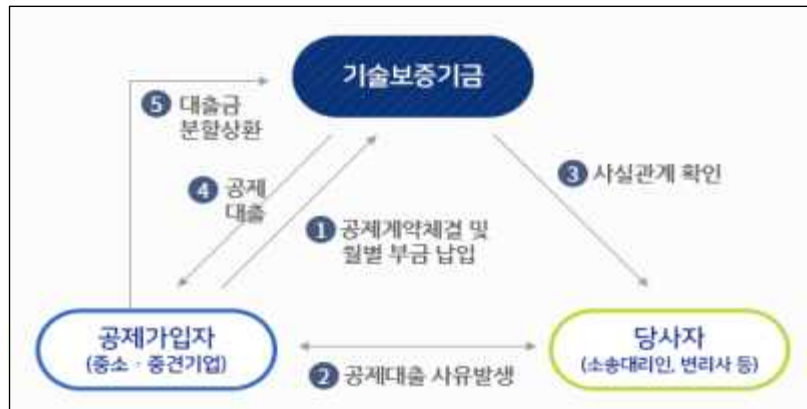

- **지원대상** : 사업을 영위하고 있는 중소/중견기업(특허보유 무관)
- **참여방법** : 기보 영업점 또는 특허공제 홈페이지 접속 (비대면 공제청약신청)
- (★)가입 시 추천정보에 '대덕이노폴리스벤처협회' 선택
- **공제부금 적립**
 - 가입자당 최대 3건까지 가입 가능
 - 가입 건별 납부 최고한도 : 5억원
 - 부금납부 : 매월 납입기일을 지정하여 부금월액을 자동납부
 - 부금선납 : 6회 이내에서 가능

부금월액 구분	납입기간	부금총액
30만원	50개월	15백만원
	70개월	21백만원
50만원	40개월	20백만원
	60개월	30백만원
80만원	50개월	40백만원
100만원	50개월	50백만원
200만원	30개월	60백만원
	40개월	80백만원
	50개월	100백만원
300만원	30개월	90백만원
	40개월	120백만원
500만원	30개월	150백만원
	40개월	200백만원
1,000만원	30개월	300백만원
	50개월	500백만원

○ **해지환급금** : 부금납부잔액과 일정율의 해지가산금(이자)을 더하여 해지환급금 지급

부금납부월수	해지환급금 지급
1회 이상 12회 미만일 때	납부부금 전액
12회 이상 납부만기전 공제계약 해지 시	납부부금 전액과 기본이자율에 의한 해지일까지의 이자
납부만기시	부금이자율에 의한 만기일까지의 이자
납부만기 이후 공제계약 해지 시	납부부금 전액과 부금이자율에 의한 해지일까지의 이자(기 수령한 이자 제외)

○ 이자율

구 분	기본이자율	부금이자율	비 고
금리	1.750%	2.500%	변동금리 (2022.09 기준)

○ **공제대출** : 부금납부월수 6개월 경과시 대출 가능

대출 구분	대출 신청 사유
지식재산비용대출	1. 국내외 산업재산권 출원 2. 국내외 지식재산권 심판, 재심, 심결취소소송 3. 국내외 지식재산권 침해소송
경영자금대출	일시적으로 경영자금이 필요한 경우

○ 대출조건

구 분	대출금리	대출기간	대출한도
지식재산비용대출	2.250%	5년 이내 (매년 분할상환)	부금잔액의 5배 내에서 신청사유 발생금액
경영자금대출	3.750%	1년 (연장 또는 대환가능)	부금잔액의 90% 범위 내 신청금액

* 대출이자율은 변동금리로 인터넷 홈페이지를 통해 사전공시 예정

** 전체 대출한도(지식재산비용대출+경영자금대출)는 부금납부액의 5배 이내 가능

○ 가입자 우대사항(★)

- ① **(보증료 감면)** 특허공제 가입기업이 기술보증기금 보증지원 신청시 최초 신규(증액) 보증 1건에 대해 보증료 0.2%p를 감면
단, 기술사업평가등급이 BBB등급 이상 기업에 대해서는 기한연장 및 보증료 분할수납 취급 시에도 감면 허용
 - ② **(지식재산 패스트 보증 지원한도 우대)** 지식재산(IP) 가치기반 보증지원 중 지식재산 *패스트보증 지원한도 기존 2억원→3억원으로 확대
* **IP 패스트보증이란** : 기보 특허평가시스템을 활용하여 지식재산 가치 평가 후 지식재산(IP)의 사업화에 소요되는 자금을 신속 지원하는 보증제도
 - ③ **(기술거래 보호 관련 사항 우대)** 기술신탁 수수료(마케팅 대행 수수료) 50% 할인 (연간 15만원)
 - ④ **(특허공제 무료 법률자문서비스)**
 - 자문분야 : 지식재산권 분쟁, 사업화, 계약, 출원, 세무, 회계 등
 - 자문전문인력 : 변리사, 변호사, 공인회계사, 세무사
- * 온라인 신청하여 서비스 이용(홈페이지 참조 : 부가서비스-자문서비스)
* 총 가입기간 내 총 납입액 구간에 따라 자문신청 한도 제한

총 납입액 구간	신청한도	총 납입액 구간	신청한도
~ 60백만원 이하	2회	300백만원 초과 ~ 500백만원 이하	6회
60백만원 초과 ~ 100백만원 이하	3회	500백만원 초과 ~ 1000백만원 이하	7회
100백만원 초과 ~ 150백만원 이하	4회	1000백만원 초과 ~ 1500백만원 이하	8회
150백만원 초과 ~ 300백만원 이하	5회		

⑤ (특허청 지원사업 중 일부 가점우대) 공제 가입기업 특허청 지원사업 신청시 가점부여

분 야	사업명	지원대상	우대 지원내용
IP창출	IP 나래 프로그램	기술기반 창업기업 * 창업 후 7년 이내	선정시 가점 2점 부여
	글로벌 IP 스타기업육성	수출(예정) 중소기업	선정시 가점 2점 부여
IP활용	지재권 연계 연구개발 전략 지원	연구조직을 보유한 중소·중견기업	선정시 가점 1점 부여
	기술혁신 IP융합 전략지원	연구조직을 보유한 중소·중견기업	선정시 가점 1점 부여
	사업화 연계 지식재산 평가지원	개인 및 중소기업	선정시 가점 2점 부여
IP보호	사업화 연계 지식재산 평가지원	(특허) 국내 중소·중견기업	선정시 가점 1점 부여
	국제 지재권분쟁 대응전략 지원	(상표·디자인)수출(예정) 중소·중견기업	선정시 가점 2점 부여

○ 신청 및 문의처

- 경영/회원지원팀 과장 조지영 (전화: 042-368-9720, E-mail: young@diva.or.kr)
- 기술보증기금 특허공제운영센터 (전화 02-3484-8907 / 1544-1120)

1

대전세종지방중소벤처기업청

1. [중소벤처 24] 포털 이용 안내

- (개 요) 기업 관련 인증·증명(확인)서 발급 및 지원사업 안내·신청, 중기부 소관 민원 등 중소벤처기업부 산하 다양한 기관에 흩어져 제공되던 서비스를 한 곳에서 통합 제공하는 중소벤처기업을 위한 포털



- (이용안내) <https://www.smes.go.kr> 바로가기

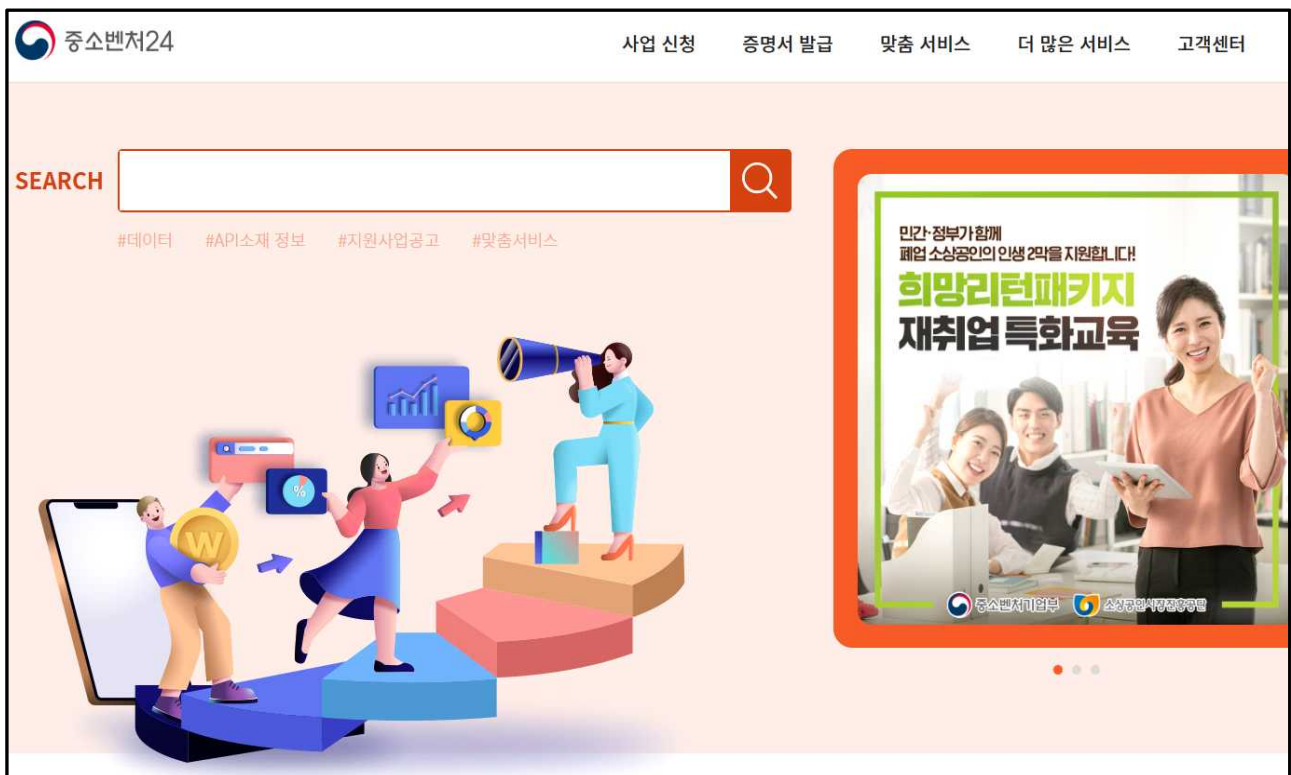

1. 일자리함께하기(공모형/비공모형)

- **(사업내용)** 교대근로 개편, 실 근로시간 단축 등을 도입하여 기존 근로자의 근로시간을 줄임으로써 실업자를 신규 고용하여 근로자 수가 증가한 사업주를 지원
- **(지원내용)** <증가 근로자 1인당 1~2년간 지원>
 - ▶ (인건비) 우선지원대상기업 월 80만원, 중견기업 및 대규모기업 월 40만원
 - ▶ (임금감소액 보전) 재직근로자 10명까지 우선지원대상기업, 중견기업 최대 월 40만원
- **(일자리 함께하기 지원사업 제도)**

교대제 도입·확대	근로자를 조별로 나누어 교대로 근로하게 하는 '교대제'를 새로 실시하거나 조를 늘려 실시하고, 이로 인해 생기는 빈일자리에 실업자를 새로 고용하는 제도. 교대제를 도입·확대하면 근로시간을 단축하고, 근로환경을 개선하고, 생산성을 높일 수 있음.
실근로시간 단축제	주 평균 초과근로시간을 2시간 이상 단축하고, 이로 인해 생기는 빈일자리에 실업자를 새로 고용하는 제도. 실근로시간 단축제를 실시하면 근로자의 건강과 행복을 증진하고, 일과 삶의 균형을 맞출 수 있음.
일자리 순환제	1년 이상 재직한 근로자에게 30일 이상의 유급휴가나 안식휴가를 부여하고, 120시간 이상의 훈련을 실시하는 제도. 이로 인해 생기는 빈일자리에 실업자를 새로 고용하는 제도. 일자리순환제를 실시하면 근로자의 직무능력을 향상하고, 직무만족도를 높일 수 있음.

- **(신청방법 및 문의처)** 고용노동부 1350

2. 신중년 적합직무 고용장려금

- **(사업내용)** 만 50세 이상 구직자를 신중년 적합직무에 채용하는 사업주에게 인건비 지원
- **(지원대상)** 만 50세 이상 구직자를 신중년 적합직무에 고용한 기업
- **(지원요건)**
 - (채용요건) 정규직 채용 (근로기간의 정함이 없는 무기계약)
 - (고용유지) 3개월 이상 고용 유지 시 지원금 지급
 - (지원한도) 사업장 직전 보험년도 말일 기준 피보험자수의 30%
- **(신청방법 및 문의처)** 온라인 신청 (고용보험 홈페이지) / 고용노동부 1350

3. 일·가정 양립 환경개선 지원

- (사업내용) 유연근무제를 도입·활용하거나 근무혁신이 우수한 기업 지원
- (지원내용)

지원 분야	지원대상	지원내용
유연근무제 간접노무비 지원	유연근무제를 도입하거나 확대하여 시행하고 소속 근로자가 필요에 따라 활용토록 하는 우선지원대상기업, 중견기업의 사업주	활용근로자당 연 최대 360만원 간접노무비 지원
일·생활 균형 인프라 구축비 지원	재택·원격근무를 활용하거나 *근무혁신 이행을 위해 시스템, 설비·장비 등을 설치하는 우선지원대상기업, 중견기업의 사업주	사업주 투자비용(부가세 제외)의 50~80% 이내의 범위에서 최대 2천만원 지원

*근무혁신 이행 : 근무혁신 인센티브제' 사업에 참여하여 근무혁신 우수기업으로 선정된 기업을 대상으로 함

- (문의) 고용노동부 1350 / 일·생활 균형 홈페이지 (www.worklife.kr)

4. 고용유지지원금

- (사업내용) 경영악화 등으로 고용조정이 불가피하게 된 사업주가 고용유지조치 (휴업·휴직, 무급휴업·휴직)를 실시하는 경우 지원금 지원
- (지원대상) 경영상 이유로 고용조정이 불가피하나 고용유지조치를 통해 근로자의 고용을 유지하는 사업주
- (지원한도)
 - 사업주가 휴업기간에 대하여 근로자에게 지급한 휴업수당의 2/3(대규모 기업 1/2)를 지원 **(1일 한도 6.6만원)**
 - 휴업·휴직의 고용유지조치일수를 합하여 당해 보험연도의 기간(1년) 중에 **180일을 한도**로 지원
- (지원내용)
 - (휴업) 1월간 총 근로시간의 20/100을 초과하여 휴업을 실시하고 휴업수당을 지급한 사업주에게 휴업수당의 2/3 지원
 - ※ 특별고용지원업종, 고용위기지역은 휴업수당의 9/10
 - (휴직) 근로자에게 1월 이상 휴직을 부여한 사업주에게 지급된 휴직수당의 2/3 지원
 - ※ 특별고용지원업종, 고용위기지역은 휴직수당의 9/10
 - (무급휴업·휴직) 근로자 평균임금의 50% 기준으로 심사위원회에서 결정하여 지원
 - 문의 : 고용노동부 1350

5. 정규직 전환 지원

- **(사업내용)** 6개월 이상 2년 미만 근속한 기간제·파견·사내하도급 근로자 및 특수형태업무종사자를 정규직으로 전환한 우선지원 대상기업 및 중견기업의 사업주를 지원
- **(지원대상)** 우선지원대상기업, 중견기업
 ※ 지원 제외: 국가, 지자체, 「중소기업인력지원 특별법 시행령」 제2조에서 정한 업종, 임금체불로 명단이 공개중인 사업주, 상시근로자수 5인미만 사업장
- **(지원요건)**
 - ① 정규직전환 후 해당 근로자의 임금이 최저임금액 이상
 - ② 정규직 전환일로부터 1개월 이상 고용 유지
 - ③ 동종·유사 업무를 수행하는 기존 정규직 근로자와 임금·복리후생 등에 있어 불합리한 차별을 하지 않을 것
 - ④ 정규직 전환 후 정년까지의 기간이 2년 미만인 근로자가 아닐 것
 - ⑤ 상시근로자수가 5인 미만인 사업장이 아닐 것
- **(지원내용)**

지원분야	지원내용	인원한도
임금증가보전금	임금상승분의 80%를 월 60만원 한도로 지원	기간제 근무자의 정규직 전환에 대한 지원인원은 사업 최초 참여신청서 제출일이 속한 달의 직전 년도 말일을 기준으로 기간제인 피보험자수의 120%(소수점 이하 버림 5인 이상 10인 미만 사업자의 경우 최대 5인)를 한도
간접노무비	월 30만원 지원	

- 임금 증가액이 월20만원 이상인 경우 -> 월50만원 (=임금증가보전금 20만원 + 간접노무비 30만원)
- 임금 증가액이 월20만원 미만인 경우 -> 월30만원 (=임금증가보전금 0원 + 간접노무비 30만원)

- **(문의)** 고용노동부 1350

6. 국내복귀기업 고용지원금

- **(사업내용)** 국내복귀기업 지정 후 5년 이내인 기업의 사업주가 근로자를 신규로 고용하는 경우 인건비의 일부를 지원하는 장려금
- **(지원대상)** 우선지원 대상기업 및 중견기업
※ 지원 제외 : 국가, 지자체, 공공기관, 임금체불로 명단이 공개중인 사업주
- **(지원요건)**
 - 국내복귀기업 지정(산업통상자원부장관이 지정) 후 5년 이내인 기업(우선지원대상기업 및 중견기업)에서 근로자수가 증가한 경우
 - 증가근로자수 = (사업 시행 후 월평균 피보험자수①) - (사업 시행 전 월평균 피보험자수②)
 - ① 사업주가 승인 통보일이 속한 다음달부터 3개월이 경과된 이후 매 3개월 마다 그 기간의 월평균 피보험자수
 - ② 사업 참여 신청을 한 날이 속한 달의 직전 3개월 간의 월평균 피보험자수
- **(지원수준 및 한도)**
 - (지원수준) 신규고용 근로자 1인당 월 30~60만원 (2년지원)
 - (지원한도) 사업주가 지급한 임금의 80% 한도로 지원
- **(문의)** 고용노동부 1350

7. 워라밸 일자리 장려금

- **(사업내용)** 사업주가 근로자의 희망에 따라(사유제한 없음) 근로시간을 1주 35시간 이상에서 15~30시간으로 단축할 수 있도록 허용한 경우, 단축근로자 1인당 월 최대 50만원(연 최대 600만원)을 지원합니다.(한 사업장당 연 최대 30명까지 지원: 1억8,000만원)
- **(지원대상)** 소정근로시간 단축제도를 도입하고, 근로자의 필요(가족돌봄, 본인 건강, 은퇴준비, 학업 등)에 따라 일정기간 근로시간 단축을 허용한 우선지원 대상기업·중견기업 사업주
- **(지원내용)**
 - (간접노무비) 월 30만원(정액)
 - (임금감소액보전금) 월 20만원(정액)

※ 임금감소액보전금은 사업주가 단축 근로자에게 시간별 임금 이외에 추가로 월 20만원 이상 보전한 경우에 지원
※ 지원인원 한도: 직전년도 말일기준 피보험자수의 30%(최대 30명, 소수점이하 버림, 10명 미만인 경우 3명)
- **(문의)** 고용노동부 1350 / 일·생활 균형 홈페이지 (www.worklife.kr)

8. 소규모사업장 저임금근로자 사회보험료 지원 (두루누리 사업)

- **(사업내용)** 소규모사업 저임금 노동자·예술인·특고의 사회보험료 부담분의 일부를 지원, 사회보험 사각지대 해소 및 사회안전망 강화
- **(지원대상)** 근로자 10인 미만 사업에 근로하는 월보수 260만원 미만의 근로자 중에 신규가입자에 해당하는 경우
- **(지원내용)** *신규 가입자에 한하여 고용보험·국민연금 보험료의 80%를 지원
*신규 가입자 : 지원신청일 직전 6개월 간 고용,연금보험 자격취득 이력이 없는자
- **(지원기간)** 근로자별로 최대 36개월 까지만 지원
- **(문의처)** 근로복지공단 (1588-0075) / 두루누리사회보험 (www.insurancesupport.or.kr)

9. 일터혁신 컨설팅 지원사업

- **(사업내용)** 일터혁신 컨설팅을 통해 기업의 생산성 및 근로자의 삶의 질 향상
- **(지원대상)** 고용보험에 가입하고 보험료를 체납하지 않은 사업장
- **(지원내용)** 사업장 희망 분야* 컨설팅 무료지원(10주~21주)
※ 근로자 수 1,000명 이상 사업장은 자부담 비용 발생(30%)
 - 컨설팅 분야 : 노사파트너십, 작업조직·환경 개선, 고용문화 개선, 장시간 근로 개선, 평생학습체계 구축, 장년고용안전체계 구축, 임금체계 개선, 평가체계 개선, 안전한 일터 구축
- **(신청방법)** 컨설팅 희망 사업장이 온라인 통해 신청 후 심사를 거쳐 선정
- **(문의처)** 노사발전재단 (02-6021-1167) / 노사발전재단 홈페이지 (www.kwpi.or.kr)

10. 유연근무제 간접노무비

- **(사업내용)** 사업주가 근로자에게 유연근무(시차출근제도, 재택·원격·선택근무제)를 활용할 수 있도록 허용한 경우, 유연근무 활용근로자 1인당 월 최대 30만원(연 최대 360만원)을 지원합니다.
- **(지원요건)**
 - 시차출근제도, 재택·원격·선택근무제 중 하나 이상의 유연근무를 활용자
 - 소정근로시간이 주 35시간 이상 40시간 이하일 것
 - 취업규칙 등에 제도 도입 내용을 규정하고 근로자 대표와의 서면합의(선택근무만 해당)
 - 전자·기계적 방식으로 출·퇴근 관리(재택·원격은 일자별 근로자 확인 서명 자료도 가능)
- **(지원내용)**
 - 해당 근로자 1인당 월 최대 30만원(연 최대 360만원)
- **(문의)** 고용노동부 1350

11. 사업주 직업능력개발훈련

- **(사업내용)** 사업주가 소속 근로자, 채용예정자, 구직자 등의 직무능력향상을 위하여 직업훈련을 실시한 경우, 소요되는 비용의 일부를 지원
- **(지원대상)**
 - 실시주체 : 고용보험법상 직업능력개발사업의 적용을 받는 사업주
 - 실시대상 : 15세 이상의 근로자(재직자, 채용예정자, 구직자 등)
- **(지원한도)** 해당연도 고용보험료 중 고용안정·직업능력개발사업 보험료의 100% (단, 우선지원대상기업은 240%)
- **(훈련비 지원내용)**

훈련종류	지원내용
집체훈련	<ul style="list-style-type: none"> · 자체훈련 훈련비 : 직종별 훈련비용 기준단가\times훈련시간\times훈련수료인원\times사업주규모별 지원을 · 위탁훈련 훈련비 : 직종별 훈련비용 기준단가\times훈련시간\times훈련수료인원\times사업주규모별 지원을 · 훈련수당 : 채용예정자 및 구직자를 대상으로 월평균 120시간 이상 훈련을 1개월이상 실시하고 훈련수당을 지급한 경우 월 20만원까지 지원 · 숙식비 : 1일 평균 5시간 이상의 훈련을 실시할 경우 식비 1일 3,300원, 숙식비 1일 14,000원까지 지원 (1개월 한도 : 33만원) · 임금의 일부 : 유급휴가 훈련과정으로 인정받은 과정에 한하여 훈련에 참여하는 시간에 해당하는 임금의 일부를 지원
현장훈련	<ul style="list-style-type: none"> · 자체훈련 훈련비 : 직종별 훈련비용 기준단가\times훈련시간\times훈련수료인원\times사업주규모별 지원을 · 숙식비 : 1일 평균 5시간 이상의 훈련을 실시한 경우 식비 1일 3,300원, 숙식비 1일 14,000원까지 지원 (1개월 한도 : 33만원) · 훈련수당 : 채용예정자 및 구직자를 대상으로 월평균 120시간 이상을 훈련을 1개월이상 실시하고 훈련수당을 지급한 경우 월 20만원까지 지원
원격훈련	<ul style="list-style-type: none"> · 원격훈련지원금\times훈련시간\times훈련수료인원\times훈련과정공급수준에따른조정계수\times사업주규모별 지원을

- **(신청방법 및 문의처)** 온라인 신청 www.hrd.go.kr / 한국산업인력공단 1644-8000

12. 장애인 신규고용장려금

- **(사업내용)** 장애인 근로자를 신규 채용하고 일정기간 이상 고용을 유지한 사업주를 대상으로 신규고용장려금을 지원
- **(지원대상)**
 - 장애인 근로자를 신규로 고용하여 6개월 이상 고용을 유지한 상시근로자 수 5인 이상 50인 미만 사업주
- **(지원내용)**
 - 신규고용 장애인 근로자의 성별 및 장애정도에 따라 월 35~90만원 지원 (최대 1년간)

구분	경증 장애인		중증 장애인	
	남성	여성	남성	여성
지원단가	35만원	50만원	70만원	90만원

○ (추진절차)

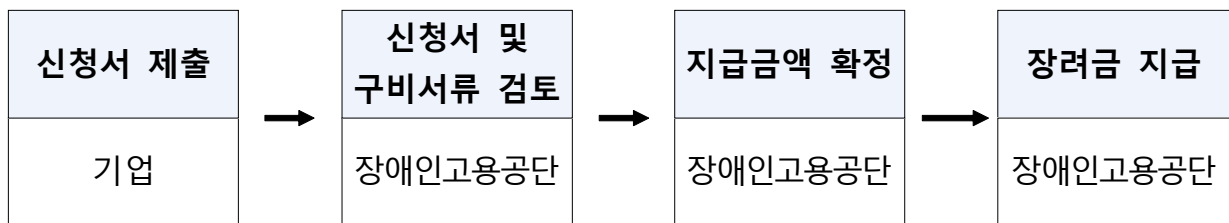

- **(신청 및 문의처)**
 - 한국장애인고용공단 대표전화 1588-1519

1. 2024 대전일자리지원센터 운영 안내

- **(사업목적)** 경제의 핵심주체인 청년의 직업능력개발 및 맞춤형 일자리 지원과 더불어, 노인·여성 고용 통합서비스 제공으로 일자리 복지 실현
- **(지원목표)**
 - 양질의 일자리 발굴 및 맞춤형 일자리 상담, 취업알선으로 미스매치 해소
 - 구직 상담 및 알선, 취업실적 등 양질의 일자리 창출
- **(지원절차)**



- **(신청방법)** 대전비즈(www.djbea.or.kr/biz) 및 대전일자리지원센터 (<http://daejeon.work.go.kr/>) 사이트 사업공고 확인 후 문의
- **(지원내용)**

구인구직자를 위한 취업지원	기업 개정 (인건비) 지원	대학 및 특성화고 취업지원
<ul style="list-style-type: none"> · 콜센터 운영 (취업알선 및 상담 매칭) · 찾아가는 취업상담실 운영 · 일자리카페 꿈터 운영 · 청년취업 희망카드 지원 · 취업정시스템 운영 · 청년 해외 취업지원 · 구직청년 면접용 정장 대여지원 	<ul style="list-style-type: none"> · 청년·구직자 인턴 인건비 지원 · 두드림(제3센터) 일자리 지원 · 컨택센터 경력단절 인건비 지원 · 청년창업지원카드 	<ul style="list-style-type: none"> · 대학 취업역량강화 지원사업 · 대학 청년뉴리더 인재양성지원사업 · 대학일자리센터 지원 · 특성화고 맞춤형 컨설팅 교육
취업 역량강화 등 교육지원	취업자 장기재직 및 자산형성 지원	일자리 미스매칭 해소지원
<ul style="list-style-type: none"> · 맞춤형 미래인재양성교육 · 컨택센터 전문인력양성교육 · 컨택센터 상담사 권익보호사업 	<ul style="list-style-type: none"> · 중소기업 내일채움공제지원 · 대전형 청년 내일채움공제지원 · 청년희망통장 지원 	<ul style="list-style-type: none"> · 대전 온라인 일자리 박람회 개최

2. 2024년 중소기업 경영안정자금 지원

- (사업목적)
 - 지역 중소기업의 자금난 해소와 경영안정을 위해 적기자금 지원으로 기업자금의 어려움을 해소하여 지역경제 경쟁력 강화 도모
- (지원대상)
 - 본사 또는 사업장이 대전시에 소재한 중소기업
- (지원분야)
 - 제조업, 제조업관련 서비스업, 건설업, 지식산업, 영상산업 등
- (지원내용)
 - 자금융자지원(2~5억원), 이차보전금 지원(융자액의 2~3%)
- (문의처) 대전일자리경제진흥원 (042-380-3081)

3. 창업보육 경쟁력 강화사업

- (사업목적)
 - 창업보육센터 입주기업의 기술사업화 및 국내외 판로개척 지원을 통한 경쟁력 강화 도모
- (지원대상)
 - 창업보육 입주기업
- (지원규모)
 - 3.2억원
- (지원내용)

사업분야	사업내용
마케팅 역량강화	맞춤형 사업화 지원, 국내외 시장개척 활동, 우수기술 경진대회 및 성과보고회
창업보육 역량강화	창업보육기업 역량강화, 보육 전담인력 역량강화

- (문의처) 대전일자리경제진흥원 (042-380-3073)

사업명	2024년 동반성장 네트워크론 사업
사업개요	발주기업의 추천을 받은 수주 중소기업이 납품 발주서를 근거로 생산자금을 대출받고, 납품 후 발주기업이 상환하는 정책자금
사업내용	<ul style="list-style-type: none"> · 사업목적 : 대·중소기업의 동반성장 촉진 및 중소기업의 공급망 강화 · 사업규모 : 1,000억원 ('24년 신규사업) · 지원대상 : 중진공과 협약을 체결한 발주기업이 추천하는 수주 중소기업 · 지원기준 : 발주서(물품공급 계약서, 물품구입주문서, 구매승인서 등) 근거 · 대출금액 : 발주금액의 80% 이내 · 대출기간 : 180일 이내 단기자금 · 대출한도 : 수주기업 연 15억원, 발주기업 연 100억원 (대기업 200억원) · 대출금리 : 연 3.4% 내외 (분기별 변동)
사업절차	<div style="text-align: center;"> <p>② 발주 ⇨</p> <p>⇨ ⑤ 납품(채권양수도)</p> <p>수주 중소기업</p> <p>⇨ ④ 대출(생산자금) 실행</p> <p>③ 네트워크론 신청 ⇨</p> </div> <div style="display: flex; justify-content: space-around; margin-top: 10px;"> <div style="border: 1px solid black; padding: 5px; text-align: center;"> 발주기업 (대·중견·우량중소) </div> <div style="border: 1px solid black; padding: 5px; text-align: center;"> 중소벤처기업 진흥공단 </div> </div> <p style="text-align: center; margin-top: 10px;">⇨ ① 협약 체결, 수주기업 추천 ⇨</p> <p style="text-align: center;">⑥ 대금 지급(180일 이내 상환) ⇨</p> <div style="display: flex; justify-content: space-between; margin-top: 10px;"> <div style="width: 30%;"> <p>① 협약체결 및 수주기업 추천</p> <p>② 발 주</p> <p>③ 네트워크론 신청 ④ 대출 실행</p> <p>⑤ 납 품</p> <p>⑥ 납품대금 지급 (대출금 상환)</p> </div> <div style="width: 65%;"> <p>중진공 네트워크론 참여를 희망하는 대·중견·우량중소기업과 협력 중소기업 지원을 「동반성장 협약」 체결 → 우수 중소기업 추천</p> <p>발주기업-수주기업 간 납품계약 체결(발주서 전송)</p> <p>수주기업 정책자금 신청 후, 중진공의 기업심사를 통해 융자여부 결정 → 네트워크론 대출금 지급</p> <p>수주기업 납품계약 이행(매출채권 확정), 채권양수도 계약</p> <p>납품계약 이행 후, 발주기업이 중진공에 납품대금 지급(대출금 상환) * 납품계약 미이행 시 수주기업이 대출금 상환</p> </div> </div>
활용효과	<ul style="list-style-type: none"> · 발주기업 : 공급망 안정, 거래처와 상생협력 실현, 비용부담 없음 · 수주기업 : 생산자금 조기 확보로 재투자 및 성장의 선순환 촉진
신청·접수 및 절차	<ul style="list-style-type: none"> · 공고 및 접수 : 2024년 3월 중 (공고문은 중진공 홈페이지 게시) · 신청방법 : 중진공 홈페이지(www.kosmes.or.kr)에 온라인 신청·접수

[연구개발특구진흥재단·국민은행·기업은행·우리은행·하나은행 동반성장(상생대출지원) 제도 안내]

연구개발특구진흥재단은 국민은행 및 기업은행, 우리은행, 하나은행과 특구 내 입주기업의 대출금리 감면을 위한, “동반성장(상생대출지원) 제도”를 다음과 같이 안내드립니다.

1. 제도개요

□ 제도목적

- 장기간 경기침체에 따른 특구 입주기업의 연구개발 및 기술사업화를 촉진하기 위해, 재단-금융기관 간 협력관계 구축을 통한 기업 금융지원 제공 및 상생발전·가치의 실현으로 지속가능한 특구생태계 조성에 기여하기 위함

□ 제도내용

- 연구개발특구진흥재단이 4개 금융기관과 협력을 통해 은행대출 실행 시 '적용 대출금리'에서 0.5%p~3.5%p(금융기관별 상이)의 대출금리를 특별 감면(할인) 받는 동반성장(상생대출지원) 제도



2. 지원내용

□ 대출 지원규모

- 총 900억원
- 국민은행: 400억원 / 기업은행: 100억원 / 우리은행: 200억원 / 하나은행: 200억원

□ 대출 지원한도

- 기업별 최대 5억원 이내

□ 대출 지원기간

- 24년 5월 31일(금)까지(지원규모 한도 소진 시 조기종료 될 수 있음)

□ 대출 지원대상

- 연구개발특구 내(대덕, 대구, 광주, 부산, 전북, 강소, 과학벨트) 사업개시신고서 및 공장등록증명서 등의 서류로 입주기업 증명이 가능한 기업

☐ **취급은행**

- 국민은행 / 기업은행 / 우리은행 / 하나은행

☐ **대출 감면금리***

- 산출금리에서 0.5%p~3.5%p(금융기관별 상이) 감면 적용
 - 국민은행: 최소 0.5% ~ 최대 3.5%p / 기업은행: 고정 1.8%p / 우리·하나은행 : 고정 1.0%p
- * 최종금리는 신용등급, 향후 시장금리에 따라 변동될 수 있으며, 대출 상담 시 최종 확인 필요

☐ **선정방법**

- 본 안내문 게시 후, **선착순**으로 시행

3. 신청방법 및 접수

☐ **신청기간**

- 24년 5월 31일(금)까지(지원규모 한도 소진 시 조기종료 될 수 있음)

☐ **신청방법**

- **하단 문의처**의 금융기관 **담당자 문의 후 신청**
 - 대전 외의 지역에서 대출 진행 희망 시, 각 지역 해당은행의 영업점을 통해 대출 진행 가능

☐ **선정절차**

- 본 안내문 게시 후, **선착순**으로 시행

☐ **제출서류**

- 대출에 필요한 일반 서류 및 사업개시신고서 또는 공장등록증명서 사본 등(연구개발특구진흥재단 날인 必)

☐ **문의처**

구 분	지점명	지점장		팀장 등	
		담당자	연락처	담당자	연락처
국민은행	유성종합금융센터	류재숙	042-606-2569	손종관	042-606-2581
				강영수	042-606-2590
				조영훈	042-606-2578
	대덕테크노밸리 종합금융센터	전우일	042-935-0575	정수영	042-606-2532
				이철희	042-606-2520
				장미옥	042-606-2524
				장 범	042-606-2531
	대덕특구지점	조상희	042-606-2595	김종선	042-606-2605
	노은지점	박성임	042-606-2730	김관선	042-606-2731
	신탄진지점	김성민	042-932-8321	박영범	042-606-2841
기업은행	(총괄) 충청기관영업팀	오미경	042-220-4035	김인선	042-220-4037

구 분	지점명	지점장		팀장 등	
		담당자	연락처	담당자	연락처
	(대출상담) 거래 영업점			나하나	042-220-4039
우리은행	대덕특구지점	선희현	042-862-9410	설재훈	042-862-9410 내선) 316번
				김남혁	042-862-9410 내선) 310번
하나은행	대덕특구지점	박진구	042-864-1111	노진호	042-864-1111 내선) 103번

- 기타문의: 연구개발특구진흥재단 인재경영실, 김덕화 연구원(☎ 042-865-8882)

4. 기타사항

- 제출된 서류는 반환하지 않으며, 신청한 내용이 사실과 다를 경우 지원이 제한될 수 있음
- 기업 신용등급, 세부조건 등에 따라 대출취급여부 및 추가금리 우대 등의 혜택을 받거나 또는 제한될 수 있음
- 신청서 및 구비서류의 미비한 사항에 대하여는 수정 및 보완요청에 응하여야 함
- 세부 지원내용은 상황에 따라 변경될 수 있음

[2024년 강소연구개발특구육성(R&D)사업 지원 공고 안내]

공공연구기관(출연(연), 대학, 전문(연) 등)의 연구성과를 활용한 기술사업화 및 창업 촉진을 위하여 과학기술정보통신부가 추진하는 2024년 강소연구개발특구육성(R&D)사업 지원 계획을 아래와 같이 안내하오니 동 사업에 참여를 희망하는 기업(기관)은 관련 규정 및 절차에 따라 신청하여 주시기 바랍니다.

■ 신청자격

- 사업별 특성에 따라 신청자격이 다르므로 별첨의 사업 지원 안내문 및 개별 사업 공고 참고

■ 신청방법

- 별첨의 사업 지원 안내문 및 개별 사업 공고에 따라 신청
 - ※ 세부 사업별로 사업 접수 시스템이 상이하니 사업별 신청방법 및 절차를 확인하신 후 신청
 - ※ 접수마감 종료일에는 제출 소요시간이 발생될 수 있으므로 사전에 여유 있게 접수 바랍니다.

■ 사업공고

- 사업별 추진 일정에 따라 과학기술정보통신부 홈페이지(www.msit.go.kr), 연구개발특구진흥재단 홈페이지(www.innopolis.or.kr), 연구개발특구진흥재단 사업관리시스템(<https://pms.innopolis.or.kr>), 범부처통합연구지원시스템(www.iris.go.kr)
 - ※ 사업별 공고 등 추진일정은 사업별 특성, 상황 등에 따라 변동될 수 있음

■ 지원규모

- 사업별 지원규모는 사정에 따라 변경될 수 있으며 별첨의 사업 지원 안내문 및 개별 사업 공고 참조 요망

■ 정부지원연구개발비 지원 기준

- 연구개발기관 유형 및 연구개발과제 유형에 따른 정부지원연구개발비 지원 비율은 아래 표와 같으며, 사업별 특성에 따라 정부지원연구개발비의 지원 기준이 다를 수 있음. 또한, 해당 비율은 신규 공고 과제부터 적용함

중소기업 ¹⁾	중견기업 ²⁾		공기업 ³⁾ , 지방직영기업·지방공사·지방공단 ⁴⁾ , 이 외의 기업	그 외의 경우
연도별 해당기관 연구개발비의 75%이하	평균매출액 등이 3천억원 미만인 중견기업	75% 이내	연도별 해당 기관 연구개발비의 50%이하	연도별 해당 기관 연구개발비의 100%이내
	평균매출액 등이 3천억원 이상인 중견기업	70% 이내		

1) '중소기업'이란 「중소기업기본법」제2조에 따른 중소기업

2) '중견기업'이란 「중견기업 성장촉진 및 경쟁력 강화에 관한 특별법」 제2조제1호에 따른 중견기업

※ 초기 중견기업의 기관부담 연구개발비 가이드라인 적용

3) '공기업'이란 「공공기관의 운영에 관한 법률」 제5조제4항제1호에 따른 공기업

4) '지방직영기업·지방공사·지방공단'이란 「지방공기업법」에 따른 지방직영기업·지방공사·지방공단

* 산업위기대응지역 중소기업의 경우 정부지원연구개발비를 해당 연구개발기관 연구개발비의 80% 이하 지원 가능

○ 주관 및 공동연구개발기관이 구분되는 경우, 개별 연구개발기관 단위로 정부지원연구개발비 지원기준을 적용

○ 전체 연구개발기간 중 정부의 정책, 예산 또는 평가단의 평가 결과 등에 따라 정부지원연구개발비는 변경될 수 있음

※ 사업별 특성에 따라 정부지원연구개발비의 지원 기준이 다를 수 있으므로 별첨의 사업 지원 안내문 및 개별 사업 공고 참조

■ 기관부담연구개발비 현금부담 기준

○ 연구개발기관은 연구개발비의 일부를 정부지원연구개발비로 지원 받을 경우 기관부담연구개발비 중 현금부담비율은 아래 표를 따름. 다만, 심의위원회 심의 또는 사업별 시행계획 공고 시 부담비율을 달리 정할 수 있음. 또한, 해당 비율은 신규 공고 과제부터 적용함

중소기업인 경우	중견기업인 경우	공기업, 지방직영기업·지방공사·지방공단 이 외의 기업	그 외의 경우
연도별 해당 기관 기관부담연구개발비의 10%이상	연도별 해당 기관 기관부담연구개발비의 13%이상	연도별 해당 기관 기관부담연구개발비의 15%이상	필요시 부담

※ 사업별 특성에 따라 기관부담연구개발비 현금의 부담 기준이 다를 수 있으므로 별첨의 사업 지원 안내문 및 개별 사업 공고 참조

■ 연구개발성으로 인한 수익의 납부(기술료)

○ 국가연구개발혁신법 시행령 제39조 및 과학기술정보통신부 소관 과학기술분야 연구개발사업 처리규정 제22조에 따르며, 기술료율, 기술료 징수 여부 및 방식에 대해서는 별첨의 사업 지원 안내문 및 개별 사업 공고 참조

■ 신청자격 검토 및 사전 지원제외

- 연구개발특구육성사업 운영관리지침 제14조에 따르며, 사업별로 세부 내용이 상이할 수 있으므로 별첨의 사업 지원 안내문 및 개별 사업 공고 참조

■ 관련 법령 및 규정

근거 법령	<ul style="list-style-type: none"> ○ 국가연구개발혁신법, 동법 시행령 및 관련 행정규칙* * 국가연구개발사업 연구개발비 사용기준, 국가연구개발사업 연구노트 지침, 국가연구개발사업 동시수행 연구개발과제 수 제한기준, 국가연구개발정보처리기준 등 ○ 과학기술기본법, 기초연구진흥 및 기술개발지원에 관한 법률 및 하위법령, 시행규칙 ○ 연구개발특구의 육성에 관한 특별법, 동법 시행령 및 시행규칙 ○ 국가연구개발 시설·장비의 관리 등에 관한 표준지침
관련 규정	<ul style="list-style-type: none"> ○ 과학기술정보통신부 소관 과학기술분야 연구개발사업 처리규정 ○ 과학기술정보통신부 소관 연구개발특구육성사업 운영관리지침

※ 본 공고문에서 정하지 않은 사항은 각 사업별 공고문과 상기 법령, 요령 및 평가관리지침을 따름

■ 보안등급 분류

- 국가연구개발혁신법시행령 제45조에 보안과제의 구분기준에 따라 보안등급 기재

2. 2024년 강소연구개발특구육성(R&D) 사업 지원 공고 안내자료

■ 2024년 연구개발특구육성(R&D) 사업 강소특구 사업별 지원 안내자료를 2024년 3월 4일부터 과학기술정보통신부 및 연구개발특구진흥재단 홈페이지에서 다운 받으실 수 있습니다.

○ 안내자료 다운로드 사이트

- 과학기술정보통신부 홈페이지(www.msit.go.kr), 연구개발특구진흥재단 홈페이지(www.innopolis.or.kr)

○ 안내자료 주요 내용

- 2024년 연구개발특구육성(R&D) 사업 지원계획 상세 안내 자료 등

○ 세부 사업별 사업계획 및 관련 서식 등 첨부자료 다운로드 사이트

- 과학기술정보통신부(www.msit.go.kr)
- 국가과학기술지식정보서비스(<https://www.ntis.go.kr>)
- 연구개발특구진흥재단 홈페이지(www.innopolis.or.kr)

- 연구개발특구 사업관리시스템(<https://pms.innopolis.or.kr>)
- 범부처통합연구지원시스템(iris.go.kr)

■ 문의처

- 문의처: 과제 신청방법, 평가절차 등 사업관련(접수 방법 포함) 문의는 신청하고자 하는 사업별 담당자에게 문의

※ 사업별 담당자 연락처는 별첨의 사업 지원 안내문 및 개별 사업 공고 참조

3. 기타사항

- 세부사업 분야별 지원예산은 소관부처(과학기술정보통신부)의 정책 등에 따라 변경 가능
- 소관부처 정책에 따라, 사업지원을 위한 협약체결 전에 관련 법령 및 규정이 제·개정될 경우는 신규 법령 및 규정이 사업에 적용될 수 있음
- 세부사업별 지원사업 내용은 별첨에서 정하는 방법 및 기준을 우선적용하며, 사업별 문의가 있을 경우 반드시 해당사업 담당에게 확인 필요

1. 우수발명품 우선구매 추천제도

- **(사업내용)** 특허기술이 적용된 우수발명품을 특허청장이 조달 수요기관에 우선 구매 추천하여 판로개척 지원
- **(지원대상)** 특허·실용신안·디자인권(통상·전용실시권 포함)을 보유한 중소기업
- **(지원규모)** 우수발명품 선정(신청 및 심사비 무료)
- **(지원내용)**
 - 신청제품에 대해 소정의 심사를 거쳐 추천대상 우수발명품 선정
 - 선정된 우수발명품을 특허청장이 국가기관, 지자체, 공공기관 등 조달 수요기관에 우선 구매하도록 추천
- **(문의처)** 특허청 아이디어경제혁신팀 (042-481-5566) / (www.kipa.org)

2. 아이디어 거래지원

- **(사업내용)** 아이디어 수요와 공급을 연계하고, 다양한 주체가 참여할 수 있는 아이디어 거래 플랫폼 운영
- **(참여방법)** 아이디어 플랫폼 이용 (www.idearo.kr)
- **(지원내용)**
 - '아이디어로' 플랫폼을 통해 아이디어를 필요로 하는 수요자와 아이디어 제안자를 연결하여 다양한 아이디어가 공급될 수 있도록 지원
 - 안전한 아이디어 거래를 위한 제도적 수단 제공
 - 아이디어 거래 참여기업에 대한 인센티브 추진 중
- **(문의처)** 특허청 아이디어경제혁신팀 (042-481-5566) / (www.kipa.org)

1. 근로자 휴가지원사업

- **(사업내용)** 직장 내 자유로운 휴가문화 조성을 위해 정부와 기업이 함께 중소기업 근로자의 국내 여행경비를 지원하는 제도
- **(모집기간)** 24.02.01(목) ~ 15만명 정부지원금 소진시까지
- **(참여대상)** 중소기업, 소상공인, 중견기업, 사회복지시설 및 법인, 비영리민간 단체 근로자(소상공인, 사회복지시설 및 법인은 대표도 참여 가능)
- **(신청방법)**
 - [근로자 휴가지원사업] 홈페이지 접속 > 기업단위 신청
- **(문의처)** 한국관광공사 전담 지원센터 1670-1330





Korea Advanced Institute of
Science and Technology

대전광역시-KAIST 혁신창업 및 기술사업화 플랫폼 운영사업

IR·PR영상제작 및 디지털마케팅 프로그램

KAIST 혁신역량을 통한
미디어 기반 기술상용화 강화

접수기간

2024. 3. 18(월) 부터
2024. 4. 12(금) 까지



지원사업 쇼월영상

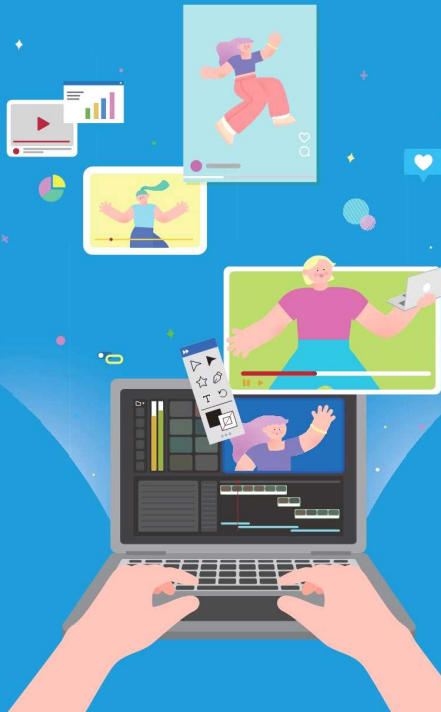

프로그램명

2024년 상반기 IR·PR영상제작 및 디지털마케팅 프로그램

지원대상

대전광역시 소재의 예비창업자 또는 중소·벤처기업
(※기업부담금 50만원)

지원내용

IR·PR 영상제작, 사업성 강화, 영상제작·디지털마케팅 교육,
온·오프라인 투자연계 등

디지털 마케팅형(6개사)

사용자 니즈에 기반한 사업화전략을 도출하고
IR영상으로 구현하여 상용화 지원

사업성 강화

- 시장(소비자) 기반 USP(Unique Selling Point) 콘텐츠 제작지원
- 평가 우수기업 중 선발하여 기업기술가치평가 분석지원

IR·PR 영상제작

- IR·PR영상제작 및 콘텐츠(영상, 사진) 제작 지원

디지털 마케팅 및 투자연계

- 디지털 마케팅 교육(온라인) 및 투자유치 연계지원



디지털마케팅형
지원사업

벤처투자연계형(6개사)

지식재산권과 비즈니스 경쟁력을 강화하고
IR영상으로 구현하여 상용화지원

사업성 강화

- 지식재산권(IP)강화를 위한 기술자문 및 특허분석
- 평가 우수기업 중 선발하여 기업기술가치평가 분석지원

IR·PR 영상제작

- IR·PR영상제작 및 콘텐츠(영상, 사진) 제작 지원

디지털 마케팅 및 투자연계

- 디지털 마케팅 교육(온라인) 및 투자유치 연계지원



벤처투자연계형
지원사업

모집일정

모집 및 접수 2024.3.18(월)~ 2024.4.12(금)	➡➡➡	(1차)서류검토 2024.4.15(월)~ 2024.4.16(화)
		⚡
최종 선정 및 결과 안내 2024.4.23(화)	⚡⚡⚡	(2차)발표평가 2024.4.19(금)

신청기간 및 방법

- 신청기간 : 2024. 3. 18(월)~2024. 4. 12(금)
- 신청방법 : 이메일 신청(irstudio@kaist.ac.kr)
- 제출서류 : 1. 사업신청서 및 개인정보 수집 이용에 대한 동의서(붙임 1, 2)
2. 첨부서류(사업자등록증, 국세 및 지방세 납입증명서 각 1부)
- 모집안내 및 양식 다운로드 : IR영상센터 홈페이지(http://irstudio.kaist.ac.kr)

사업문의

· KAIST 창업원 지역혁신센터

송국은 선임연구원 T. 042-350-6454 E. victor81@kaist.ac.kr
조미숙 선임행정원 T. 042-350-6451 E. msc17@kaist.ac.kr

[대덕이노폴리스벤처협회-라마다 대전호텔] 협회 회원사를 위한 객실 특가 진행



[객실 타입별 할인가]

객실타입	정상가	할인가(Room Only)	조식 1인 포함	조식 2인 포함
Standard Twin	242,000원	110,000원	128,700원	147,400원
Hollywood King	242,000원	110,000원	128,700원	147,400원
Boutique Double	253,000원	110,000원	128,700원	147,400원
Ramada Suite	440,000원	220,000원	238,700원	257,400원



- * 상기 요금은 부가세 포함 금액임 (Inc)
- * 상기 할인가 예약은 월~목 예약만 가능합니다.
- * 조식추가 시, 1인 18,700원 (Inc)로 할인 요금 적용 (정상요금: 25,000원)
- * Extra bed(인원)추가는 1박 33,000원(Inc) (Hollywood King, Boutique Double만 가능)
- * 객실 내 유,무선 인터넷 무료
- * 피트니스센터 무료이용

[예약 취소 및 변경]

구분	4일 전	3일 전	2일 전	1일 전	당일 및 No-Show
수수료	없음	20%	20%	50%	100%

- 예약 취소 및 변경은 1일전 까지 통보하여야 하며, 이 기간이 지나면 취소 및 변경은 없는 것으로 함
- 체크-인 시간 : 오후 3시 이후부터, 체크-아웃 시간 : 오후 12시까지

[대덕이노폴리스벤처협회-호텔 인터시티] 협회 회원사를 위한 객실 특가 진행



[객실 타입별 할인가]

부대시설 타입	보유실수	투숙인원	정상요금	할인요금 (40%)
Standard Double	52	2	254,100	152,460
Standard Twin	76	2	254,100	152,460
Standard Family	8	3	254,100	152,460
Deluxe Double	25	2	302,500	181,500
Deluxe Family	2	3	302,500	181,500
Suite Double	8	2	423,500	254,100
Suite Twin	18	2	423,500	254,100
Suite Family	5	4	423,500	254,100
Suite Ondol	2	4	423,500	254,100

- 예약문의 : TEL. 042-600-6000 (예약시 협회 회원임을 말씀해주세요.)
- 상가요금은 세금/봉사료 포함금액입니다.
- 주중/주말 동일금액입니다.
- 장기 투숙객을 위한 특별요금 및 혜택사항은 담당자에게 별도로 문의하여 주십시오.
- 외국인 100명 이상, 객실 블록 30실이상의 국제행사 관련 요금은 별도로 문의 (특별요금적용)

[대덕이노폴리스벤처협회-세하치과]
협회 회원기업을 위한 진료 할인 안내



세상에 하나뿐인 치과
네이버 플레이스 바로가기

"임직원 및 가족분들께 드리는 특별 혜택!"

세하치과X 대덕이노폴리스벤처협회

담당자 연락처 : 신혜진 실장 010-7209-2885

구분	종류	1개	3개이상
임플란트 (뼈이식별도)	메가젠	65만원	59만원
	오스텍	90만원	85만원
	포인트	95만원	90만원

비보험 보철 진료
15% 할인 (은행점10%)
레진 / 인레이 / 크라운 / 브릿지 / 미백 등
2024년 01월 01일 ~ 2024년 12월 31일까지

1. 진료에 따라 금액은 변동이 될 수 있습니다.
2. 세하치과는 의료법을 준수합니다. 대법원판례(2007도 10542)에 의거 비급여진료비 중 협약에 따른 혜택 제공은 '대상, 기간, 범위 및 할인 폭을 명확히 하는 범위에서 가능함'을 알려드립니다.
1. 본인부담 진료비는 의료법상 할인이 되지 않습니다.

세상에 하나뿐인 치과 ☎둔산점.042-486-2885 / 은행점 042-223-2885

[대덕이노폴리스벤처협회-삼성전자]
협회 회원기업을 위한 PC 렌탈&구매 프로모션 안내

1 노트북-NT551XDA



WIRED : 1Gb LAN
COMMUNIC : intel 820.11 ax 2x2+BT 5.1
BATTERY : Li-Ion 3cell(43Wh)
SIZE : 359.26 x 241.3 x 18.85 mm
PORT : 1 HDMI, 1USB-C*, 1 USB3.0,
1USB2.0 MicroSD Multi-media Card
Reader, 1헤드폰출력/마이크 입력 콤보, 1RJ45(랜)
OS : Windows10 Pro(54)
무게 : 1.81kg
LCD : 15.6"FHD
SSD : 256GB

2 데스크탑-DB400TCA





네트워크 : 1 Gigabit LAN on Mainboard
ODD : Without ODD
SIO : Without SIO Part
PIO : NO ADD POI Port
SIZE : 98 x 415 x 388 mm
KEYBOARD : USB KBD & MOUSE(Black, Full)
OS : Windows10 Pro
무게 : 7.53kg
LCD : 15.6"FHD
SSD : 256GB

3 모니터-LF24T(24인치)



해상도 : 1920*1080
사이즈 : 60.4cm
무게 : 4.0kg
밝기 : 250 cd/m²

PC 렌탈만의 특징점

-  **기업 비용 운용관리 용이**
 구매가 아닌 렌탈료는 렌탈기간 설정에 따라 유연하게 비용 활용
-  **직원 업무 효율 상승**
 렌탈을 통해 PC사용 최적의 상태보장
-  **별도의 유지보수 관리자 필요 X**
 컨텍센터 연결하여 자체 A/S, 고장시 대체품 지급 후 교체 수리가 가능
-  **장기 렌탈 시 새로운 제품 렌탈**
 3년 이내 제품만 재고 보유 및 렌탈 활용 장기렌탈의 경우 새제품으로 렌탈 실행

[제품]

노트북-NT551XDA		일반	고사양
	CPU	Intel Core i5 10210	Intel Core i7 10510U
	메모리	8 GB(DDR4 8GB*1)	16GB(DDR4 8GB*1)
	VGA	Shrared(내장형)	NVIDI MX250 2GB
	렌탈비 (VAT별도)	월 36,000원	월 64,000원
데스크탑-DB400TCA		일반	고사양
	CPU	Intel Core i5 10400	Intel Core i7 10700
	메모리	8 GB(DDR4 8GB*1)	
	그래픽카드	Internal Gfx.(내장형)	RTX 3050 8GB
	렌탈비 (VAT별도)	월 35,000원	월 70,000원
모니터-LF24 (24인치)		일반	
	시야각 (수평/수직)	178 ° / 178 °	
	응답속도	5ms	
	상세사이즈 (스탠드포함)	539.2 x 425.3 x 232.0 mm	
	Interface	D-Sub. HDMI	
	렌탈비 (VAT별도)	월 8,000원	

[기타 안내사항]

렌탈료 납입조건 및 기타조건	
동산종합보험	렌탈회사 부보
계약 기간	-1개월~1년 계약기준 (13개월 이상 계약 시 별도 협의) -계약기간 중 중도해지 가능
계약 종료시 처리	반납
렌탈료 납부방법	청구, 익월 말 현금결제 조건
A/S	당사 제공하는 기기만 가능
렌탈 PC 지급	-렌탈 PC : 업체 단순 배송 조건 -추가 설치 관련 협의 또는 비용 청구 발생 가능

*프로모션 담당자 (기기 렌탈 및 구매 상담문의 가능)

-네트웍스 중부팀 이효원 대리 (전화 : 010-5785-4917 E-mail : leehyowon@ajnet.co.kr)

-네트웍스 중부팀 노현우 주임 (전화 : 010-9478-7365 E-mail : hwno614@ajnet.co.kr)

[대덕이노폴리스벤처협회-새천년카]
협회 회원기업을 위한 픽업정비딜리버리 서비스 안내

**대덕이노폴리스벤처협회,
 임직원 및 가족 대상
 새천년카 우대 혜택**

- ▶ 새천년카 **5대 서비스**, 다양한 혜택 제공
- ▶ 88,000원인 **픽업 딜리버리 서비스가 무료!**

새천년카 5대 서비스

흡기클리닉/DPF탈착클리닉/인젝터진단
 하이브리드차량정비전문/타이밍벨트전문점
 에어쇼바전문



지금 바로 새천년카
 온라인 예약하기

**대전 전 지역
 픽업정비딜리버리**

단, 정비를 하지 않으면 왕복 교통비
 55,000원(대전기준)과 차량 진단비
 33,000원으로 최소 88,000원이
 부과됩니다.



**새천년카에서
 첫 합성유 고객
 엔진내부 세정
 서비스 시공**



**정비 고객 전원 차량
 실내 청소 및
 코로나 살균 서비스**



**작업과정 사진
 촬영 제공**
 (카카오톡 전송)



**무료대차 서비스
 (5대보유)**

종합보험가입차량(30세이상)



www.schnars.com

- ① <https://www.schnars.com/>
- ② 백년가게, 서민갑부카센터,
벤처기업인촌
- ③ 전 직원 수입차 공식 서비스센터
출산 엔지니어

- ④ 1호점 : 대전시 동구 가양로 30
2호점 : 대전시 동구 가양로 74

⑤ 영업시간 : 09:00~19:00

- ⑥ 점심시간 : 13:00~14:00
- ⑦ 일요일휴무

⑧ 예약문의 : 1877-9589
 Kakao새천년카

- ⑨ 점검료 안내
 기본점검비 33,000원
 스캐너진단비 55,000원
 정밀점검비 88,000원

[대덕이노폴리스벤처협회-보람카네기(주)] 협회 회원사를 위한 특가 진행

'기업' 및 '단체' 의전 전문 법인 보람카네기(주)



기업상조서비스는 임직원들의 복리후생차원에서 기업/단체와 (주)보람카네기 양사간 계약을 체결하고 장례 발생 시 상조서비스를 제공하는 복지제도입니다. 임직원 장례 발생 시 “처음부터 끝까지” 정성껏 돌봐 드려 깊이 있는 고품격 상조서비스를 제공합니다.

[대덕이노폴리스벤처협회 회원사를 위한 특가 진행!]

구 분		특별우대상품 260 만원	특별우대상품 360 만원	특별우대상품 460 만원
인력지원	장례관리사	1 명 (3 일)	1 명 (3 일)	1 명 (3 일)
	의전관리사	2 명 (1 인당 각 10 시간)	4 명 (1 인당 각 10 시간)	6 명 (1 인당 각 10 시간)
	장례지도사	2 명(입관서비스)	2 명(입관서비스)	2 명(입관서비스)
장의차량	앰블런스	1 대 (관내무료운구)	1 대 (관내무료운구)	1 대 (관내무료운구)
	운구리무진	왕복 200Km 제공 (추가 Km 당 2,000 원)	왕복 400Km 제공 (추가 Km 당 2,000 원)	전국무료
	장의버스			
입관용품	수의	저마수의 /기계직/중국	대마수의 /기계직/중국	대마수의 /기계직/중국
	목관	매장: 오동나무 4.2cm 화장: 오동나무 1.7cm	매장: 오동나무 4.2cm 화장: 오동나무 1.7cm	매장: 오동나무 4.2cm 화장: 오동나무 1.7cm
	고인용품	일체 제공	일체 제공	일체 제공
상주용품	남자	검정양복 3 벌 대여	검정양복 5 벌 대여	검정양복 7 벌 대여
	여자	검정여상복 3 벌 대여	검정여상복 5 벌 대여	검정여상복 7 벌 대여
빈소용품	꽃장식	카네기 1 호 1 단 제공	카네기 2 호 2 단 제공	카네기 3 호 고급 2 단 제공
		헌화 30 송이	헌화 50 송이	꽃바구니 2 개 헌화 100 송이
	빈소용품	일체 제공	일체 제공	일체 제공
대체서비스		수익 관리사 1 명 or 10 만원 화장 사: 유골함 제공 제단 관리사 1 명 or 10 만원	수익 관리사 2 명 or 20 만원 화장 사: 고급유골함 제공 제단 관리사 2 명 or 20 만원	수익 관리사 3 명 or 30 만원 화장 사: 고급유골함 제공 제단 관리사 3 명 or 30 만원
무료서비스		보람 직영장례식장 및 장묘 시설 제휴 할인혜택		

- 이용자의 변심으로 행사 취소 시에는 그에 따른 출동비, 운구비를 징수합니다. (중복 징수 없음)
- * 운구 후 행사 취소 시 운구비용(50만원)이 청구됩니다.
- * 출동 후 행사 취소 시 출동비용(30만원)이 청구됩니다.

※ **[2024년 협회 연회비 납부 및 신규회원가입 안내]**

어려운 여건에서도 보내주신 성원에 감사드리며, 2024년에도 우리 회원기업의 발전과 성장을 위해 더욱 노력하는 (사)대덕이노폴리스벤처협회가 되겠습니다.

- 납부방식 : 납부안내 공문 이메일 발송 참조
- 문의처 : 경영/회원지원팀 주임 김현지 (전화: 042-368-9708, E-mail: khj@diva.or.kr)

※ **[규제개선 및 애로사항]**

우리 협회에서는 회원기업들의 애로사항들을 취합하여, 지자체 및 유관기관 등에 건의하고 있습니다. 여러 가지 경영애로사항들을 전달 부탁드립니다.

- 문의처 : 경영/회원지원팀 팀장 신혁준 (전화 : 042-867-9691, E-mail : jun@diva.or.kr)

※ **[회원기업 무료 홍보지원 “이 달의 회원사”]**

한 달에 1개의 “이 달의 회원사”를 선정하여 협회 홈페이지 (www.diva.or.kr) 메인 팝업창을 통하여 협회 회원기업의 제품 및 기술 등을 홍보하여드리고 있습니다. 기업 홍보를 위한 간단한 내용을 보내주시면, 디자인 작업하여 약 한 달간 홈페이지 메인화면에 게시하고 있사오니 희망하시는 기업은 협회로 연락 주시기 바랍니다.

- 문의처 : 경영/회원지원팀 주임 김현지 (전화: 042-368-9708, E-mail: khj@diva.or.kr)

※ **[벤처기업 News]**

본 자료에 회원사 동정을 첨부하여 안내드리고자 합니다. 회사에서 알리고 싶은 주요 사항들을 전달 부탁드립니다.

- 문의처 : 경영·회원지원팀 주임 김현지 (전화: 042-368-9708, E-mail: khj@diva.or.kr)

1. 회원사 수 현황

'23년 기준 회원사 수	'24년 3월말 회원 수	'24년 신규 회원사
397사	398개사	1개사

2. 연회비 납부율

기 준	24' 회비 누적금액	목표 1억 대비 납부율	24' 회비납부 회원수
2024년 3월말	76,900,000원	76.90%	86개사

대덕이노폴리스벤처협회 회원사 여러분!

DIVA는 회원기업의 성장발전을 위한 DIVA 네트워크 및 지원사업

서비스 향상을 위해 최선을 다하겠습니다.

**본 소식지를 통해 안내드리는 각종 사업들로 회원기업들의
적극적인 참여를 통해 실속있는 혜택을 이용하시길 바랍니다.**

감사합니다.